Guia de Operação

Todos os desenhos neste Guia de Operação são apenas para referência.
Os produtos estarão sujeitos à coisa real.

HYBRID

Focus on the Hybrid of
Smart watches and Traditional watches

Catalogue

02 Resumo do produto
03 Especificação
04 Ajuste de tempo
05 Inicialização e carregamento
06 Discagem digital
07 Visualização do status do relógio
08 Baixe e instale do APP
09 Inicie as permissões do APP
10 APP se liga o relógio
11 Introdução ao APP
12 Monitoramento diário de atividades
13 Cronômetro
14 Iniciar o modo de movimento
16 Monitorização da pressão arterial da frequência cardíaca
17 Confira a previsão do tempo
18 Uma vida saudável para lembrar
19 Informações sociais lembram
20 Outras operações e instruções
21 Garantia de qualidade

Caros usuários:
Obrigado pela sua gentil consideração. Este não é apenas um relógio tradicional de quartzo, mas também um Hybrid relógio inteligente que integra um exercício saudável, um assistente de informações móveis e um visor numérico inteligente. Para seu melhor uso deste relógio, leia este guia de operação antes de usá-lo.
Todos os desenhos neste Guia de Operação são apenas para referência. Os produtos estarão sujeitos à coisa real.A série por conta de alguns modelos de desenhos de K1, K2, não há botão de T1 e T2, MAS não afeta a SUA operação de toque, para o USO normal do relógio.

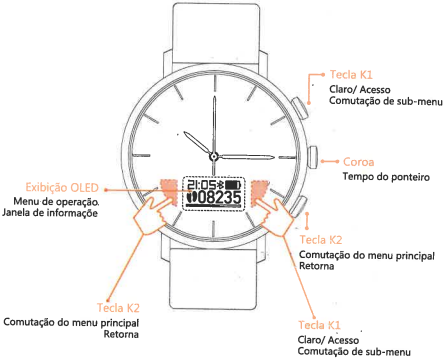

Especificação

Configuração de hardware

Núcleo de quartzo : AL21E2
Bateria de quartzo : SR626SW
Plano inteligente : nRF51802
Bluetooth : BT4.0
Exibição : OLED (0,49 64 x32)
Sensor 3D : BST-BMA223
Sensor de frequência cardíaca : HRS3300
Motor : Plana 0820
Bateria do módulo : 90mAh (polímero)

Indicadores de desempenho

Alcance do Bluetooth : 10 metros (ambiente aberto)
Vida do núcleo de quartzo : 3 anos
Espera do núcleo inteligente da máquina : 7-15 dias (de acordo com a frequência)
Nível de impermeável : 5 ATM
Vida do botão : 100000 vezes
Vida do toque : 100000 vezes

Parâmetros elétricos

Tensão de trabalho : 3.8V
Corrente de trabalho : 100uA (Desligar a tela) 250uA (Iluminar a tela)
Corrente de espera : uA 5-8
Corrente de vibração : 5 mA
Frequência de vibração do motor : 12.000 rpm

Ajuste de tempo

Quando a agulha é iniciada

Puxe a coroa cartão suspenso, o relógio pode trabalhar após a coroa de compressão .

Verifique do tempo da agulha

Puxe a coroa cronológica ou a rotação inversa do relógio para ajustar o relógio, tempo para revisar. (Nota: O horário da exibição do relógio sincroniza automaticamente o tempo de pareamento da APP com o telefone, sem revisão manual. Por favor, consulte o capítulo relacionado).

Mude as baterias do núcleo de quartzo

O núcleo de quartzo deste relógio é fornecido com uma bateria de botão. Normalmente pode ser usado por mais de 3 anos. Quando você encontrou algo para parar de trabalhar, por favor, conserte prontamente as linhas da mesa para substituir o mesmo tipo de botão de bateria.

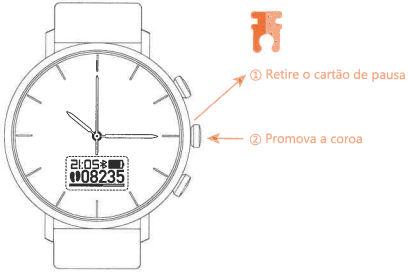

Inicialização e carregamento

Instruções de inicialização

Este relógio não está configurado para a operação da máquina comutadora. Quando a bateria de polímero>0%, o módulo inteligente inicializa automaticamente; Quando a energia=0%, observe automaticamente desligar.

Indicação de baixa eletricidade

Quando a carga da bateria da bateria de polímero do relógio≤5%, a exibição OLED exibirá o ícone de baixa potência para vibrar com o relógio, e o ícone de baixa energia será lembrado a cada 10 minutos até que a energia seja desligada.

Como cobrar

A base de carregamento de acessórios e a linha de carregamento USB conectada ao relógio devem ser fornecidas com um carregador padrão (dentro das especificações de 5V/2A do carregador) ou fonte de alimentação USB padrão. Ligue a base de carregamento e o carregador (ou USB) com o cabo de carregamento USB e, em seguida, ligue o carregador à tomada elétrica.

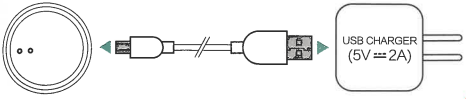

Discagem digital

Na inicialização, pressionar qualquer botão ou toque pode despertar o mostrador digital OLED (em relação ao mostrador físico do relógio, chamamos de discagem digital). Qualquer estado de exibição, pressione e segure K2 ou pressione e segure toque T2, todos poderão retornar ao mostrador digital. Assista suporte dois estilos de discagem digital, na interface de discagem digital, pressione K2 ou pressione e segure toque T2 pode alternar exibição dial (exceto quando o modo de movimento é iniciado).

Pressione e segure K2 ou pressione e segure toque T2, pode alternar o mostrador digital (exceto quando o modo de movimento é iniciado)

Visualização do status do relógio

No mostrador digital, você pode olhar para o estado atual do relógio com o botão K1 ou o toque T1 e, em seguida, pressionar qualquer tecla ou toque e retornar a bandeja do mostrador digital. Ícone e instruções são as seguintes:

Conexão Bluetooth+ Mantenha-se indiferente+ Tela de bloqueio aberto

Conexão Bluetooth

Desconexão Bluetooth

Conexão Bluetooth+ Mantenha-se indiferente

Desconexão Bluetooth+ Tela de bloqueio aberto

Conexão Bluetooth+ Tela de bloqueio aberto

Se o relógio estiver na posição travada (configuração APP), é necessário destravar a parte de trás do relógio antes da operação normal do relógio. Pressione qualquer tecla ou pressione longamente qualquer centralização de toque, ou toque no escorregou de T2 para T1 pode ser desbloqueado.

Baixe e instale do APP

Para melhor utilizar os recursos inteligentes do relógio, você precisa instalar um aplicativo no smartphone. A versão do sistema de telefonia móvel da Apple precisa estar na iSO 8.2 e acima, enquanto a versão do sistema de telefonia móvel Android precisa estar no Android 4.3 e acima.

Instalação de varredura de código bidimensional

Este aplicativo suporta o telefone móvel Iphone ou Android. Por favor, escaneie a seguinte instalação de código bidimensional.

Pesquisar e instalar

Android (China) : Procure baixar o Comfit e instale na aplicação do tesouro.
Android : Países estrangeiros, Hong Kong, Macau e Taiwan pesquisam o download e a instalação do Comfit no Google Play.
Iphone : Pesquise o Comfit para baixar e instalar na App Store.

Inicie as permissões do APP

Durante a instalação do APP, o sistema geral de telefonia móvel irá automaticamente lembrá-lo para abrir as permissões relevantes do relógio APP (Comfit). Por favor, concorda em fazê-lo. Se o seu telefone não for alertado ou você não conseguir abrir a autoridade confiável relevante em tempo hábil, ou se encontrar algo anormal na operação entre o relógio e o aplicativo, confirme se a autoridade relevante está aberta após a instalação do aplicativo. e verifique se o APP não está bloqueado pelo gerenciador do sistema de terceiros.

Inicie as permissões do APP

Devido ao telefone diferente na configuração inicial e no menu de configuração de fábrica, no conjunto do seu telefone, encontre as seguintes configurações relacionadas às permissões e de acordo com o seguinte:
1) Gerenciamento de autoridade: Encontre "Comfit" e "inicie".
2) Função auxiliar: Encontrar "Comfit", é definido como "início".
3) Limpeza da tela de bloqueio: Encontrar "Comfit", está definido para "não limpar".
4) Gerenciamento de início automático: Encontre "Comfit" e defina como "início automático em segundo plano".
5) Permite aviso: Precisa notar a aplicação de informações (SMS, QQ, micro carta, etc), você precisa garantir que o
Aplicações (SMS, QQ, micro carta, etc) no seu telefone móvel "configurações do aplicativo - gestão - esta aplicação (SMS, QQ, micro carta, etc.) - notificação" no aberto "permitir aviso" e "no status barra mostra ". Para informações de aplicativos (SMS, QQ, micro carta, etc) que precisam de notificação, é necessário certificar-se de que o APP (SMS, QQ, micro carta, etc) abra "Aviso de permissão" e "Exibir na barra de status" no "Configurações - Gerenciamento de APP - APP (SMS, QQ, micro carta, etc) - Notificação" do seu telefone.
6) Posicionamento GPS: Se você precisar usar a função de movimento do relógio, precisará abrir o GPS do telefone.

Para evitar o sistema de governanta de terceiros

Alguns telefones são pré-instalados com o "Mobile butler"(como o Huawei Mate 7 e Mate 8) ou você está instalado com o "Mobile butler". Para garantir que o serviço bluetooth do Comfit APP não seja bloqueado pelo sistema quando executado em segundo plano, você precisa abrir todas as permissões de "Comfit" no "Mordomo Móvel - Configuração - APP Protegido".

APP se liga o relógio

Passo 1 : Abra o APP, registre a conta do usuário.
Passo 2 : Abra o relógio e o telefone bluetooth, e assista com um telefone para fechar.
Passo 3 : Vá para "Meu-Dispositivo de Comfit"① do rodapé do menu principal do APP, espere o telefone procurar por "HDwatch" e clique em ②, e inicie a conexão bluetooth.
Passo 4 : Depois que a conexão for bem sucedida, o APP é inserido automaticamente na interface "Equipamento", clique em "Procurar equipamento" ③ se a vibração do relógio, em seguida, o relógio e o telefone estiverem com destino.

Introdução ao APP

O "Dispositivo" ou "HDwatch" mencionado no APP refere-se a este relógio. Este apoio APP simplificado chinês e Inglês, a raiz com a linguagem do telefone móvel desde o adaptador (mais linguistas internacionais serão adicionados à APP no futuro, preste atenção e atualize a nova versão do aplicativo).

Monitoramento diário de atividades

A máquina possui um sensor de monitoramento de movimento integrado e um algoritmo científico baseado na atividade humana e no comportamento do sono, para fornecer ao usuário dados de atividades diárias e dados de sono, e para compartilhá-lo com um amigo por meio do APP.

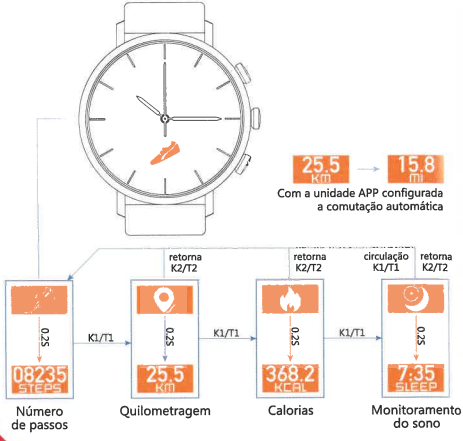

Cronômetro

Com um relógio esportivo inteligente, como não pode ter função de cronômetro?
Com a função de cronômetro, você pode fazer exercícios saudáveis ou profissionais a qualquer hora e em qualquer lugar.

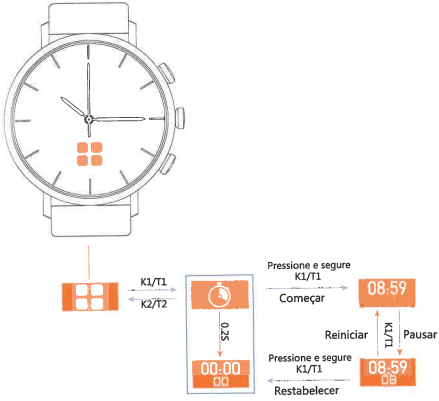

Iniciar o modo de movimento

Iniciar um modo de movimento no final do relógio

O seguinte modo desportivo de arranque no relógio, a tempo de ver dados de movimentos especiais e dados de ritmo cardíaco de uma forma atempada. Dados restantes no movimento para assistir e após o movimento e, em seguida, enviados para o aplicativo, ou conectado ao telefone APP após o upload novamente; Observe os registros de apenas 15 movimentos efetivos, substituição do artigo 1 do artigo 16 e assim por diante. (Nota: Inicie no fim do relógio, e não há faixa de movimento e medidor de velocidade no registro de movimento do APP)

O terminal APP inicia o modo de movimento

Inicie o modo de movimento a partir do terminal APP e o sistema de telefonia móvel será usado para monitorar os dados de modo de movimento.

1. Se o aplicativo e assistir no estado de conexão, irá extrair os dados de monitoramento de freqüência cardíaca de relógio no tempo (mas este relógio não é o início do modo de campanha).
2. Se o APP e relógios no estado desligado, registros de movimento não estará no campo de dados de freqüência cardíaca (taxa de centro de registros de movimento APP solicitará o bluetooth no estado desconectado).
3. Assista terminal com APP e pode iniciar o modo de movimento, ao mesmo tempo, os registros de movimento APP serão tratados como dois registros de movimento diferentes.

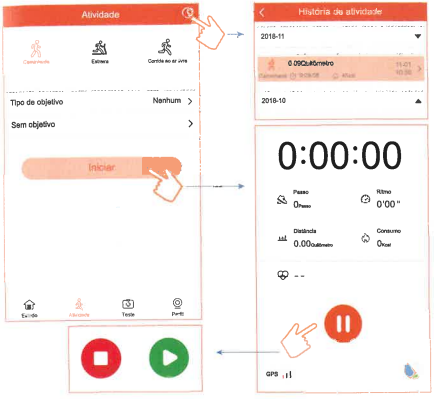

Monitorização da pressão arterial da frequência cardíaca

O dispositivo suporta monitorização da frequência cardíaca e monitorização da pressão arterial. Depois de usar o relógio corretamente, você pode monitorar sua freqüência cardíaca e pressão arterial em tempo hábil através das seguintes operações e verificar o registro de monitoramento no aplicativo.

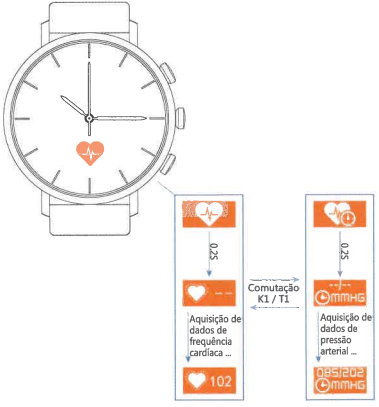

Dados da frequência cardíaca

Dados da pressão arterial

Confira a previsão do tempo

O dispositivo suporta previsões de tempo locais e é atualizado a cada duas horas quando o relógio está conectado ao aplicativo móvel. Se o aplicativo for interrompido por mais de duas horas, o relógio mostrará o ícone de atualização.

Atualização do tempo

Clima atual

Temperatura

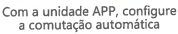

Com a unidade APP, configure a comutação automática

Ícone do tempo

Uma vida saudável para lembrar

Além de fornecer uma função de despertador, a máquina também lembra que você não se esqueça de beber água e evitar efeitos na saúde, como ficar sentado por muito tempo. Claro, se você não quer ser lembrado de incomodar, você pode iniciar um modo.

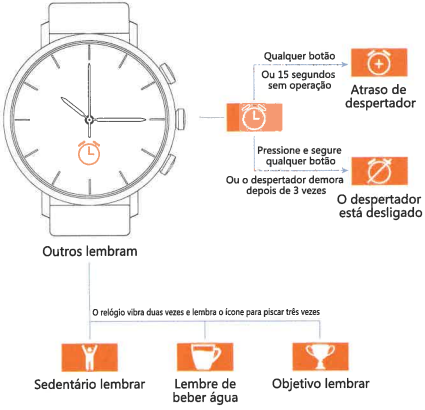

Informações sociais lembram

Além de lembrá-lo de chamadas telefônicas e mensagens de texto, esta máquina também pode lembrá-lo de mais informações sociais na Internet. No aplicativo você pode seletivamente ligado ou desligado certas informações lembrar, pode até iniciar um modo.

Identificação de informação

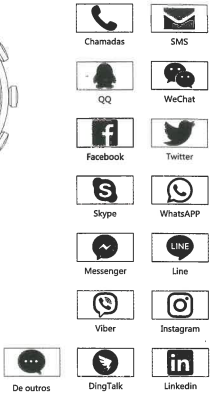

Outras operações e instruções

Procurando por um relógio ou telefone
No estado de conexão efetiva, telefone à procura de relógios, quando o relógio depois de receber para encontrar instruções vibrará em torno de 10 segundos. Preste atenção para telefone, telefone irá pedir (você pode parar de procurar por qualquer botão ou toque).

Imagem de controle remoto
Abra a foto "controle remoto" no aplicativo, pode assistir a todos os botões ou tocar em telefones móveis de controle remoto, pode agitar braço (um relógio no braço) telefone controle para tirar fotos. Esse recurso é conveniente para você em uma longa distância para realizar o tempo próprio ou, em circunstâncias especiais, usar relógios em vez do telefone como botão do obturador.

Assista a atualização do firmware
O APP pode fornecer suporte de atualização de firmware para o relógio (o relógio precisa estar conectado ao telefone via bluetooth). Vamos melhorar constantemente as funções do relógio, melhorar sua estabilidade e compatibilidade, e até adicionar novas funções e otimização. Em seguida, regularmente ou irregularmente lançado uma nova versão de atualizações, por favor, você regularmente ou não regularmente, preste atenção às informações da nova versão na visão de "versão de firmware" APP ou atualizar a nova versão.

Reiniciar
O relógio pode ser reiniciado se houver alguma anormalidade no sistema durante a operação. Após o reinício, o sistema de relógio pode ser reiniciado e todos os dados de movimento e informações de envio podem ser salvos.

Restaurar para configurações de fábrica
Restaurar as configurações de fábrica irá apagar todos os dados, assistir ao mesmo tempo difícil de remover o aplicativo e assistir a ligação.

Sobre
Nesta coluna mostra o relógio o nome do equipamento, a versão do firmware, o endereço bluetooth (ID).

Garantia de qualidade

Obrigado por escolher os produtos e serviços da nossa empresa, gostaríamos de agradecer! A fim de proteger os seus direitos do consumidor, os produtos que você compra, nós lhe dizemos para fazer a seguinte garantia de qualidade.

Conteúdo do serviço de garantia
1. O período de garantia do produto é de 12 meses a partir da data de compra (materiais de embalagem não são cobertos pela garantia);
2. Problemas de qualidade ocorrem dentro de 7 dias após a compra deste produto, e a aparência não é danificada após a compra. Novas máquinas do mesmo estilo e modelo podem ser substituídas diretamente;
3. Em caso de falha do produto, sugere-se que você consulte sua organização de vendas primeiro, e eles providenciarão o serviço de manutenção pós-venda para você após a remoção dos fatores de operação incorreta.

Os seguintes casos não estão incluídos no escopo da garantia
1. O produto está fora do período de garantia;
2. A falta de emissão de um comprovante de compra ou a empresa incapaz de verificar a data da compra;
3. A força externa conduz ao produto quebrado, moendo, raspando o dano, assim como a ruptura da correia causada pelo desgaste anormal;
4. Falha do produto e danos causados pela água;
5. Devido a força maior como terremoto, causa de fogo de falha de produto ou dano;
6. Algum outro projeto de produto, defeito de fabricação causas de problemas de qualidade.

Instruções de manutenção
1. Nós só recebemos peças defeituosas (anfitrião ou acessório) ao enviar para reparo. Por favor, não envie as partes irrelevantes juntas para a organização de vendas ou centro de serviço pós-venda;
2. Por favor, mostre-nos o seu cartão de garantia essencial e certificado de compra e as instruções de falha do produto (a manutenção profissional da nossa empresa é final e nós ligamos para verificar se necessário);
3. O embarcador será responsável pela segurança no transporte de mercadorias e fretes decorrentes da inspeção e devolução;
4. Após a manutenção, o produto continuará a desfrutar do serviço pós-venda dentro do período de garantia.

certificado